

Aufsuchende Familientherapie

INNOVA

Sozialwerk e. V.

„Die Zukunft kann man am besten voraussagen, wenn man sie selbst gestaltet.“ (Alan Kay)

Ziel ist es, Eltern in verschiedensten Situationen in ihrer Erziehungskompetenz zu stärken und mit den Familienmitgliedern Stärken und Ressourcen (wieder) zu entdecken. Im Fokus steht die Reflexion von Interaktionen, Einstellungen und Beziehungen.

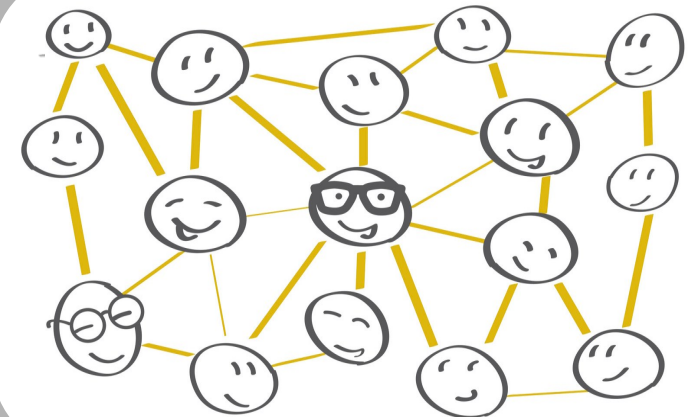

Kontakt

Frau Hädrich 0176 64450765

Frau Mehlhorn 0152 04703476

Frau Bierbaum 0176 87829275

Frau Vennemann 0152 29254030

E-Mail: aft@innova-sozialwerk.de

Wir sind...

...das AFT-Team des Innova Sozialwerk e. V. nach § 27 Abs. 3 und § 28 SGB VIII. Unser Therapeutenteam arbeitet mit systemischen Methoden, um eine Veränderung der Sichtweisen und Bewertungen beim Klientensystem zu bewirken.

Betreuungsziele

- Verbesserung der familiären Kommunikationsstrukturen
- Aufbau und Erweiterung eines wertschätzenden Umgangs in der Familie
- Stärkung des Selbstwertgefühls des gesamten Systems durch Ressourcenaktivierung
- Bearbeiten der Lebensgeschichte und Aufarbeitung der Beziehungsdynamik
 - Perspektivklärung und Erweiterung von Problemlösungsstrategie

Unser Angebot...

...ist ein spezifisches ressourcen- und lösungsorientiertes Angebot für Familien und Alleinerziehende in besonderen Lebenssituationen.

...setzt gezielt an den Fähigkeiten und Stärken der Familienmitglieder an und (re-) aktiviert diese.

...umfasst in der Regel einen Zeitraum von sechs bis zwölf Monaten. Zum Setting der AFT gehören 26 Familientherapiesitzungen, zwei Hilfeplangespräche sowie der Katamnese-Termin.

...orientiert sich an den Empfehlungen der DGSF.

...bietet eine fachkundige Begleitung auf dem Weg zu ganzheitlichen Lösungen.

Zielgruppe: Familien mit...

...Multiproblemlagen | ...massiven Gewalterfahrungen | ...Erziehungsschwierigkeiten | ...psychischen Störungsbildern | ...Erfahrungen von Verlust eines Familienmitglieds